Australian Government

THE SCIENCE OF SAFE CONNECTION

ਟੈਲਕੋ ਸੰਬੰਧੀ ਸਾਜ਼ੋ-ਸਾਮਾਨ ਲਗਾਉਣ ਲਈ ਨਿਯਮ

ਨਵੇਂ ਮੋਬਾਈਲ ਫ਼ੋਨ ਬੇਸ ਸਟੇਸ਼ਨਾਂ 'ਤੇ ਲਾਗੂ ਹੋਣ ਵਾਲੇ ਨਿਯਮਾਂ ਬਾਰੇ ਜਾਣੋ

ਇੱਥੇ ਕਾਮਨਵੈਲਥ ਕਾਨੂੰਨ ਹਨ ਜੋ ਦੂਰਸੰਚਾਰ ਕੰਪਨੀਆਂ (ਟੈਲਕੋ - Telcos) ਨੂੰ ਸਥਾਨਕ ਸਰਕਾਰਾਂ ਤੋਂ ਯੋਜਨਾ ਦੀ ਮਨਜ਼ੂਰੀ ਲੈਣ ਦੀ ਲੋੜ ਤੋਂ ਬਿਨਾਂ, ਕੇਬਲ ਅਤੇ ਐਂਟੀਨਾ ਵਰਗੀਆਂ ਛੋਟੀਆਂ ਕਿਸਮਾਂ ਦੇ ਦੂਰਸੰਚਾਰ ਉਪਕਰਣਾਂ ਨੂੰ ਲਗਾਉਣ ਦੀ ਆਗਿਆ ਦਿੰਦੇ ਹਨ। ਵੱਡੀਆਂ ਕਿਸਮਾਂ ਦੇ ਸਾਜ਼ੋ-ਸਾਮਾਨ, ਜਿਵੇਂ ਕਿ ਇਕੱਲੇ ਖੜ੍ਹੇ ਟਾਵਰ ਜਾਂ ਖੰਭੇ, ਸਥਾਨਕ ਯੋਜਨਾਬੰਦੀ ਕਾਨੂੰਨਾਂ ਦੇ ਅਧੀਨ ਹਨ, ਜਿਸ ਵਿੱਚ ਭਾਈਚਾਰਕ ਸਲਾਹ ਲਈ ਸ਼ਰਤਾਂ ਸ਼ਾਮਲ ਹਨ।

Telcos ਵੱਲੋਂ ਲਗਾਏ ਜਾਣ ਵਾਲੇ ਸੰਭਾਵਿਤ ਸਾਜ਼ੋ-ਸਾਮਾਨ ਬਾਰੇ ਅਰਥਪੂਰਨ ਅਤੇ ਸੰਵੇਦਨਸ਼ੀਲ ਤਰੀਕੇ ਨਾਲ ਭਾਈਚਾਰਿਆਂ ਨਾਲ ਜੁੜਨ ਦੀ ਉਮੀਦ ਕੀਤੀ ਜਾਂਦੀ ਹੈ। ਜੇਕਰ ਟੈਲਕੋਜ਼ ਅੱਗੇ ਆਉਣ ਵਾਲੇ ਕੰਮ ਕਰਨ ਦੀ ਯੋਜਨਾ ਬਣਾ ਰਹੇ ਹਨ ਤਾਂ ਉਹਨਾਂ ਨੂੰ ਜ਼ਮੀਨ ਮਾਲਕਾਂ ਅਤੇ ਜ਼ਮੀਨ 'ਤੇ ਰਹਿਣ ਵਾਲਿਆਂ ਨੂੰ ਸੂਚਿਤ ਕਰਨ ਦੀ ਲੋੜ ਹੁੰਦੀ ਹੈ, ਜ਼ਮੀਨ ਮਾਲਕਾਂ ਨੂੰ ਪ੍ਰਸਤਾਵਿਤ ਗਤੀਵਿਧੀਆਂ 'ਤੇ ਇਤਰਾਜ਼ ਕਰਨ ਦੇ ਉਨ੍ਹਾਂ ਦੇ ਅਧਿਕਾਰ ਬਾਰੇ ਸਲਾਹ ਦੇਣ, ਇਤਰਾਜ਼ ਲਈ ਉਪਲਬਧ ਆਧਾਰ (ਜਿਵੇਂ ਕਿ ਸੁਵਿਧਾ ਦਾ ਸਥਾਨ, ਜਾਂ ਜ਼ਮੀਨ ਦੀ ਵਰਤੋਂ) ਬਾਰੇ, ਟੈਲੀਕਮਿਊਨੀਕੇਸ਼ਨ ਇੰਡਸਟਰੀ ਓਮਬਡਸਮੈਨ ਦੁਆਰਾ ਸਮੀਖਿਆ ਕੀਤੇ ਗਏ ਫ਼ੈਸਲੇ ਦਾ ਅਧਿਕਾਰ, ਅਤੇ ਇਤਰਾਜ਼ ਦਰਜ ਕਰਨ ਲਈ ਲਾਗੂ ਸਮਾਂ ਸੀਮਾਵਾਂ ਬਾਰੇ ਸਲਾਹ ਦੇਣ ਦੀ ਲੋੜ ਹੁੰਦੀ ਹੈ।

ਮੋਬਾਈਲ ਫ਼ੋਨ ਬੇਸ ਸਟੇਸ਼ਨ ਲਗਾਉਣ ਲਈ ਉਦਯੋਗ ਜ਼ਾਬਤਾ (ਡਪਿਲਾਇਮੈਂਟ ਕੋਡ) ਉਹਨਾਂ ਪ੍ਰਕਰਿਆਿਵਾਂ ਨੂੰ ਨਰਿਧਾਰਤ ਕਰਦਾ ਹੈ ਜਨਿ੍ਹਾਂ ਦੀ ਟੈਲਕੋਸ ਨੂੰ ਉਪਕਰਨਾਂ ਨੂੰ ਲਗਾਉਣ ਵੇਲੇ ਪਾਲਣਾ ਕਰਨੀ ਚਾਹੀਦੀ ਹੈ ਜਨਿ੍ਹਾਂ ਲਈ ਵਕਿਾਸ ਪ੍ਰਵਾਨਗੀ ਲੈਣ ਦੀ ਲੋੜ ਨਹੀਂ ਹੁੰਦੀ ਹੈ। ਇਹ ਇਸ ਗੱਲ ਨੂੰ ਯਕੀਨੀ ਬਣਾਉਣ ਲਈ ਤਆਿਰ ਕੀਤਾ ਗਆਿ ਹੈ ਕ ਿਮੋਬਾਈਲ ਫ਼ੋਨ ਬੇਸ ਸਟੇਸ਼ਨ ਦੇ ਨਰਿਮਾਣ ਤੋਂ ਪਹਲਿਾਂ ਭਾਈਚਾਰਆਿਂ ਨੂੰ ਸੂਚਤਿ ਕੀਤਾ ਜਾਂਦਾ ਹੈ, ਅਤੇ ਕੌਂਸਲ ਅਤੇ ਭਾਈਚਾਰੇ ਦੇ ਵਚਿਾਰਾਂ ਨੂੰ ਧਆਿਨ ਵੱਚਿ ਰੱਖਆਿ ਜਾਂਦਾ ਹੈ।

ਭਾਈਚਾਰਕ ਸਲਾਹ-ਮਸ਼ਵਰੇ ਦੀ ਪ੍ਰਕਰਿਆਿ ਵੱਚਿ ਭਾਗੀਦਾਰੀ ਇੱਕ ਪ੍ਰਸਤਾਵਤਿ ਢਾਂਚਾ ਸਥਾਪਨਾ ਜਾਂ ਮੁਰਮੰਤ ਗਤੀਵਧਿੀ ਬਾਰੇ ਚੰਤਿਾਵਾਂ ਨੂੰ ਉਠਾਉਣ ਲਈ ਇੱਕ ਢੁੱਕਵਾਂ ਚੈਨਲ ਹੈ, ਜਸਿ ਵੱਚਿ ਤੁਹਾਡੀ ਸੰਪੱਤੀ ‘ਤੇ ਕੋਈ ਸੰਭਾਵੀ ਪ੍ਰਭਾਵ ਅਤੇ ਵਆਿਪਕ ਦੱਖਿ ਦੀ ਸਹੂਲਤ ਸ਼ਾਮਲ ਹੈ।

ਮੋਬਾਈਲ ਫ਼ੋਨ ਬੇਸ ਸਟੇਸ਼ਨਾਂ ਲਈ ਸੁਰੱਖਅਿਤ ਇਲੈਕਟ੍ਰੋਮੈਗਨੈਟਕਿ ਐਨਰਜੀ (EME) ਸੀਮਾਵਾਂ ਦੀ ਪਾਲਣਾ ਕਰਨੀ ਲਾਜ਼ਮੀ ਹੈ ਅਤੇ Telcos, ਬੇਸ ਸਟੇਸ਼ਨ ਤੋਂ RF EME ਦੇ ਪੱਧਰ ਨੂੰ ਦਰਸਾਉਂਦੀ ਇੱਕ ਵਾਤਾਵਰਨ EME ਰਪਿੋਰਟ ਪ੍ਰਦਾਨ ਕਰਕੇ ਪਾਲਣਾ ਕਰਨ ਨੂੰ ਸੱਧਿ ਕਰਦੇ ਹਨ।

ਪ੍ਰਸਤਾਵਤਿ ਅਤੇ ਮੌਜੂਦਾ ਮੋਬਾਈਲ ਫੋਨ ਬੇਸ ਸਟੇਸ਼ਨਾਂ ਬਾਰੇ ਜਾਣਕਾਰੀ ਰੇਡੀਓ ਫ੍ਰੀਕੁਐਂਸੀ ਨੈਸ਼ਨਲ ਸਾਈਟ ਆਰਕਾਈਵ (RFNSA) www.rfnsa.com.au ਤੇ ਉਪਲਬਧ ਹੈ। ਤੁਸੀਂ ਕਸਿੇ ਵਸ਼ਿੇਸ਼ ਸਥਾਨ ਜਾਂ ਖੇਤਰ ‘ਤੇ ਦੂਰਸੰਚਾਰ ਉਪਕਰਨਾਂ ਦੀਆਂ ਭਵੱਖਿੀ ਸਥਾਪਨਾਵਾਂ ਬਾਰੇ ਜਾਣਕਾਰੀ ਪ੍ਰਾਪਤ ਕਰਨ ਲਈ ਸਬਸਕ੍ਰਾਇਬ ਕਰ ਸਕਦੇ ਹੋ।

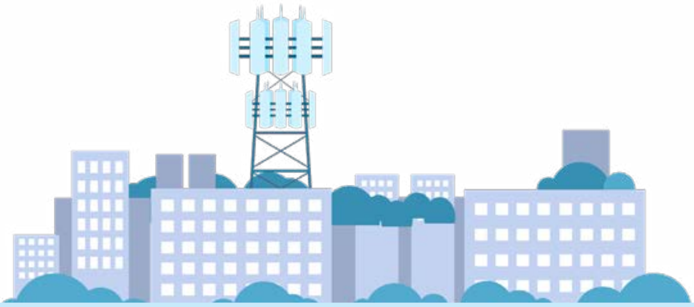

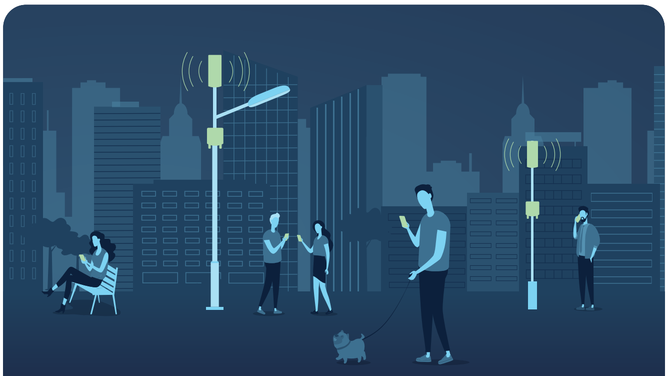

ਛੋਟੇ ਸੈੱਲ

Telcos ਦੁਆਰਾ ਦੋਵਾਂ 4G ਅਤੇ 5G ਸੇਵਾਵਾਂ ਲਈ ਸਥਾਨਕ ਖੇਤਰਾਂ ਵੱਚਿ ਬਹਿਤਰ ਕਵਰੇਜ ਅਤੇ ਸਮਰੱਥਾ ਪ੍ਰਦਾਨ ਕਰਨ ਲਈ ਛੋਟੇ ਸੈੱਲ ਸਥਾਪਤ ਕੀਤੇ ਜਾਂਦੇ ਹਨ। ਇਨ੍ਹਾਂ ਨੂੰ ਬਜਿਲੀ ਦੇ ਖੰਭਆਿਂ, ਬੱਸ ਅੱਡਆਿਂ, ਰੇਲਵੇ ਸਟੇਸ਼ਨਾਂ ਅਤੇ ਇਸ਼ਤਹਿਾਰਬਾਜ਼ੀ ਪੈਨਲਾਂ ‘ਤੇ ਲਗਾਇਆ ਜਾ ਸਕਦਾ ਹੈ। ਸਥਾਨਕ ਖੇਤਰਾਂ ਵੱਚਿ ਮੈਕਰੋ ਸੈੱਲਾਂ ਨਾਲੋਂ ਛੋਟੇ ਸੈੱਲਾਂ ਨੂੰ ਤਰਜੀਹ ਦੱਤੀ ਜਾਂਦੀ ਹੈ ਕਉਿਂਕ ਿਉਹ ਘੱਟ ਪਾਵਰ ਦੀ ਵਰਤੋਂ ਕਰਦੇ ਹਨ, ਉਨ੍ਹਾਂ ਦੇ ਐਂਟੀਨੇ ਛੋਟੇ ਹੁੰਦੇ ਹਨ, ਉਨ੍ਹਾਂ ਨੂੰ ਇਮਾਰਤਾਂ ਦੇ ਅੰਦਰ ਲਗਾਏ ਜਾ ਸਕਦੇ ਹਨ, ਅਤੇ ਉਹ 50 ਤੋਂ 200 ਮੀਟਰ ਦੀ ਕਵਰੇਜ ਦੰਿਦੇ ਹਨ। ਉਹਨਾਂ ਨੂੰ ਇੱਕ ਮੈਕਰੋ ਸੈੱਲ ਦੇ ਬਰਾਬਰ ਦੀ ਕਵਰੇਜ ਦੇਣ ਲਈ ਇੱਕ ਸਥਾਨਕ ਖੇਤਰ ਵੱਚਿ ਕਈ ਗਲੀਆਂ ਵੱਚਿ ਨੈੱਟਵਰਕ ਦੇ ਰੂਪ ਵੱਚਿ ਲਗਾਇਆ ਜਾ ਸਕਦਾ ਹੈ।

ਛੋਟੇ ਸੈੱਲਾਂ ਨੂੰ ਲਗਾਉਣ ਅਤੇ ਉਨ੍ਹਾਂ ਦੀ ਸਾਂਭ-ਸੰਭਾਲ ਕਰਨ ਲਈ ਸਥਾਨਕ ਸਰਕਾਰ ਦੀ ਮੰਨਜ਼ੂਰੀ ਦੀ ਲੋੜ ਨਹੀਂ ਹੁੰਦੀ ਹੈ ਕਉਿਂਕ ਿਇਹ ਰਾਸ਼ਟਰਮੰਡਲ ਕਾਨੂੰਨਾਂ ਦੁਆਰਾ ਕਵਰ ਕੀਤੀ ਜਾਂਦੀ ਘੱਟ-ਪ੍ਰਭਾਵ ਵਾਲੀ ਸਹੂਲਤ ਹੈ। ਹਾਲਾਂਕ,ਿ Telcos ਲਈ ਡਪਿਲਾਇਮੈਂਟ ਕੋਡ ਵੱਚਿ ਨਰਿਧਾਰਤ ਨੋਟੀਫਕਿੇਸ਼ਨ ਸ਼ਰਤਾਂ ਦੀ ਪਾਲਣਾ ਕਰਨੀ ਲਾਜ਼ਮੀ ਹੈ।

ਪ੍ਰਸਤਾਵਤਿ ਮੋਬਾਈਲ ਫ਼ੋਨ ਬੇਸ ਸਟੇਸ਼ਨ ਬਾਰੇ ਸ਼ਕਿਾਇਤ ਕਵਿੇਂ ਕਰਨੀ ਹੈ

ਮੋਬਾਈਲ ਫ਼ੋਨ ਬੇਸ ਸਟੇਸ਼ਨਾਂ ਦੀ ਤੈਨਾਤੀ ਲਈ ਸਥਾਨ ਅਤੇ ਸਮਾਂ ਵਪਾਰਕ ਫ਼ੈਸਲੇ ਹੁੰਦੇ ਹਨ ਜੋ ਸੰਬੰਧਤਿ Telco ਦੁਆਰਾ ਉਹਨਾਂ ਖੇਤਰਾਂ ਦੀ ਪਛਾਣ ਲਈ ਕੀਤੇ ਜਾਂਦੇ ਹਨ ਜੋ ਭਾਈਚਾਰੇ ਦੁਆਰਾ ਵਰਤੋਂ ਲਈ ਸਭ ਤੋਂ ਵਧੀਆ ਕਵਰੇਜ ਪ੍ਰਦਾਨ ਕਰਦੇ ਹਨ। ਇਹਨਾਂ ਫ਼ੈਸਲਆਿਂ ਵੱਚਿ ਆਸਟ੍ਰੇਲੀਆਈ ਸਰਕਾਰ ਦੀ ਕੋਈ ਭੂਮਕਿਾ ਨਹੀਂ ਹੈ।

ਜੇਕਰ ਤੁਹਾਨੂੰ ਲੱਗਦਾ ਹੈ ਕ ਿTeclo ਨੇ ਡਪਿਲਾਇਮੈਂਟ ਕੋਡ ਦੇ ਨਯਿਮਾਂ ਦੀ ਪਾਲਣਾ ਨਹੀਂ ਕੀਤੀ ਹੈ, ਤਾਂ ਤੁਸੀਂ ਆਸਟ੍ਰੇਲੀਅਨ ਕਮਊਿਨੀਕੇਸ਼ਨਜ਼ ਐਂਡ ਮੀਡੀਆ ਅਥਾਰਟੀ (ACMA) ਨੂੰ ਸ਼ਕਿਾਇਤ ਕਰ ਸਕਦੇ ਹੋ। ਤੁਹਾਨੂੰ ਡਪਿਲਾਇਮੈਂਟ ਕੋਡ ਦੇ ਉਸ ਭਾਗ ਜਾਂ ਭਾਗਾਂ ਨੂੰ ਦੱਸਣ ਦੀ ਲੋੜ ਹੋਵੇਗੀ ਜਸਿ ਬਾਰੇ ਤੁਸੀਂ ਸੋਚਦੇ ਹੋ ਕ ਿਉਲੰਘਣਾ ਕੀਤੀ ਗਈ ਹੈ, ਅਤੇ ਤੁਹਾਨੂੰ Telco ਨੂੰ ਦੱਤੀ ਤੁਹਾਡੀ ਸ਼ਕਿਾਇਤ ਦੀਆਂ ਕਾਪੀਆਂ ਅਤੇ Telco ਦੇ ਜਵਾਬ ਦੀਆਂ ਕਾਪੀਆਂ ਪ੍ਰਦਾਨ ਕਰਨ ਦੀ ਲੋੜ ਹੋਵੇਗੀ।

ACMA ਇਹ ਫ਼ੈਸਲਾ ਕਰੇਗਾ ਕ ਿਉਸ ਸ਼ਕਿਾਇਤ ਦੀ ਜਾਂਚ ਕਰਨੀ ਹੈ ਜਾਂ ਨਹੀਂ ਅਤੇ ਜੇਕਰ ਇਹ ਪਾਇਆ ਜਾਂਦਾ ਹੈ ਕ ਿTelco ਨੇ ਕੋਡ ਦੀ ਉਲੰਘਣਾ ਕੀਤੀ ਹੈ, ਤਾਂ ACMA ਇੱਕ ਰਸਮੀ ਚੇਤਾਵਨੀ ਜਾਰੀ ਕਰ ਸਕਦੀ ਹੈ ਜਾਂ Telco ਨੂੰ ਭਵੱਖਿ ਵੱਚਿ ਡਪਿਲਾਇਮੈਂਟ ਕੋਡ ਦੀ ਪਾਲਣਾ ਕਰਨ ਲਈ ਨਰਿਦੇਸ਼ ਦੇ ਸਕਦੀ ਹੈ।

ਡਪਿਲਾਇਮੈਂਟ ਕੋਡ ਜਾਂ ਟੈਲੀਕਮਊਿਨੀਕੇਸ਼ਨਜ਼ ਐਕਟ 1997 ਦੇ ਤਹਤਿ Telco ਦੀਆਂ ਆਪਣੀਆਂ ਜ਼ੰਿਮੇਵਾਰੀਆਂ ਦੀ ਪਾਲਣਾ ਬਾਰੇ ਸ਼ਕਿਾਇਤਾਂ ACMA ਨੂੰ 1300 850 115 ‘ਤੇ ਜਾਂ info@acma.gov.au ‘ਤੇ ਈਮੇਲ ਰਾਹੀਂ ਕੀਤੀਆਂ ਜਾ ਸਕਦੀਆਂ ਹਨ।

ਹੋਰ ਜਾਣਕਾਰੀ ਲਈ ਵੇਖੋ

www.eme.gov.au